

INSERIMENTO TERRITORIALE  
FUORI SCALA

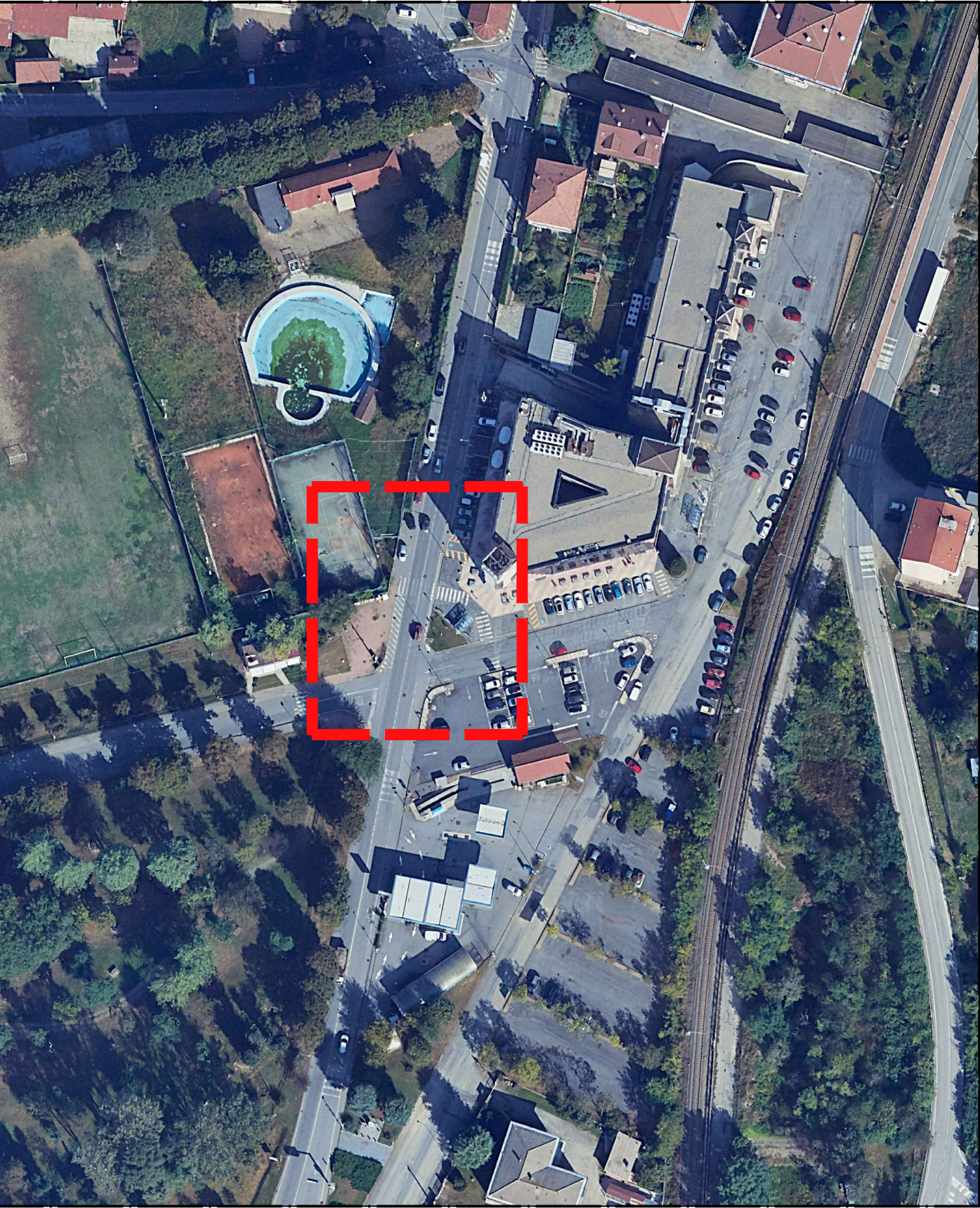

PLANIMETRIA RILIEVO  
SCALA 1:100

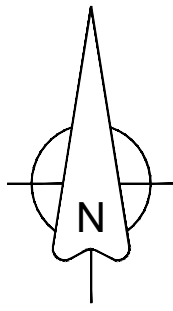
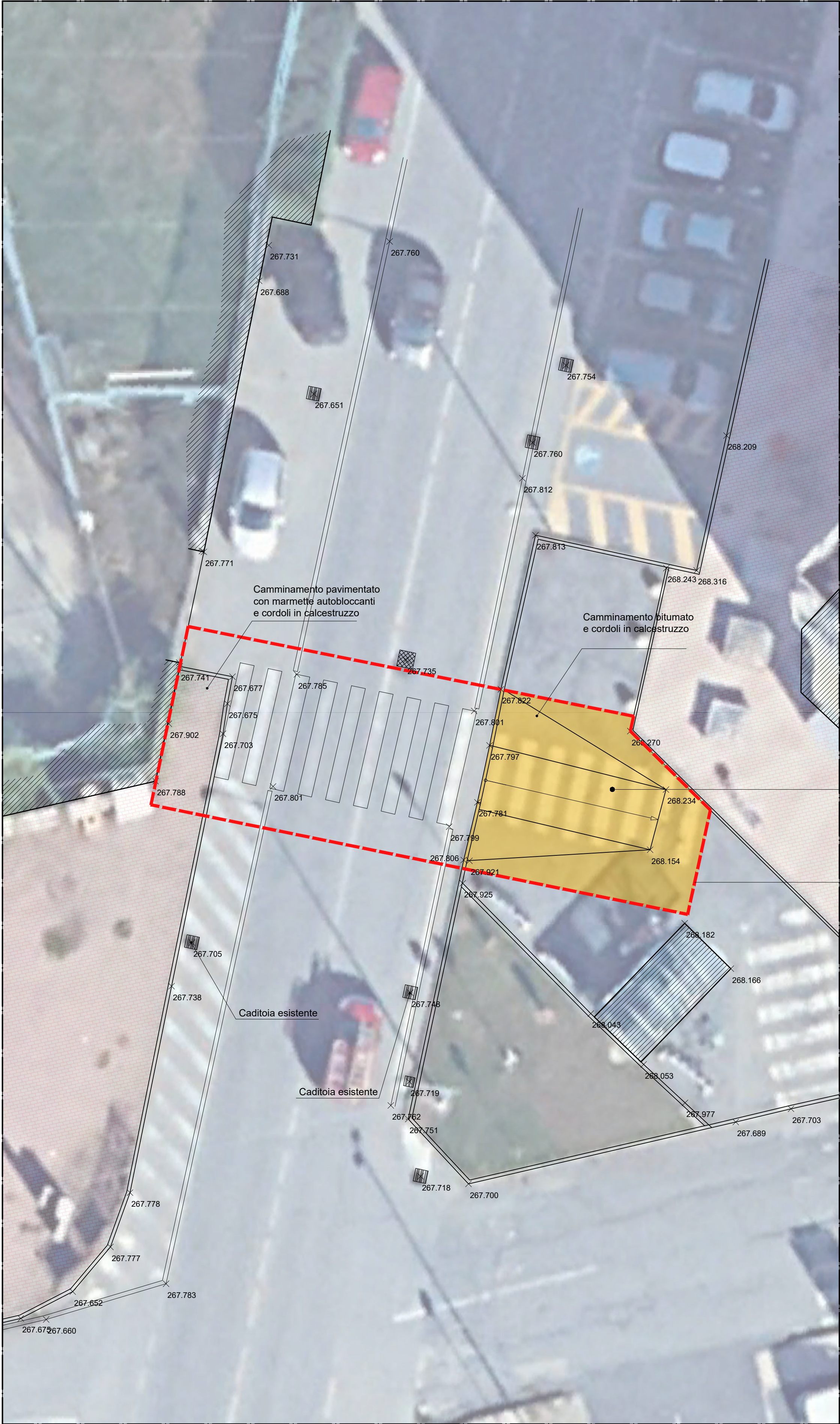
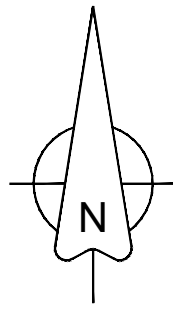

AREA PRIVATA  
AD USO PUBBLICO  
con assenso preventivo  
della proprietà  
a realizzare i lavori

AREA INTERVENTO

Regione Piemonte  
Comune di Volpiano  
Città Metropolitana di Torino

OGGETTO: LAVORI DI MESSA IN SICUREZZA DEL PEDONE IN VIE VARIE

FASE PROGETTUALE: PROGETTO ESECUTIVO

COMMITTENTE: Comune di Volpiano (TO)  
piazza Vittorio Emanuele II 12, - 10088 Volpiano (TO)

PROGETTISTA: BAUDINO Ing. Marco

ELABORATO

TAV  
03.A

scala

ELABORATO

INTERVENTO 2  
VIA TRENTO FRONTE INSEDIAMENTO COMMERCIALE COOP  
RILIEVO

protocollo

revisione

01

data

NOVEMBRE 2024

IL RUP

Geom. Mirella SCALISE

IL PROGETTISTA



BAUDINO Ing. Marco

vicolo Barbacana n.26  
10090 San Giorgio Canavese  
Tel: 333/4647746  
e-mail: baudino.ingmarco@gmail.com  
PEC: marco.baudino@ingpec.eu